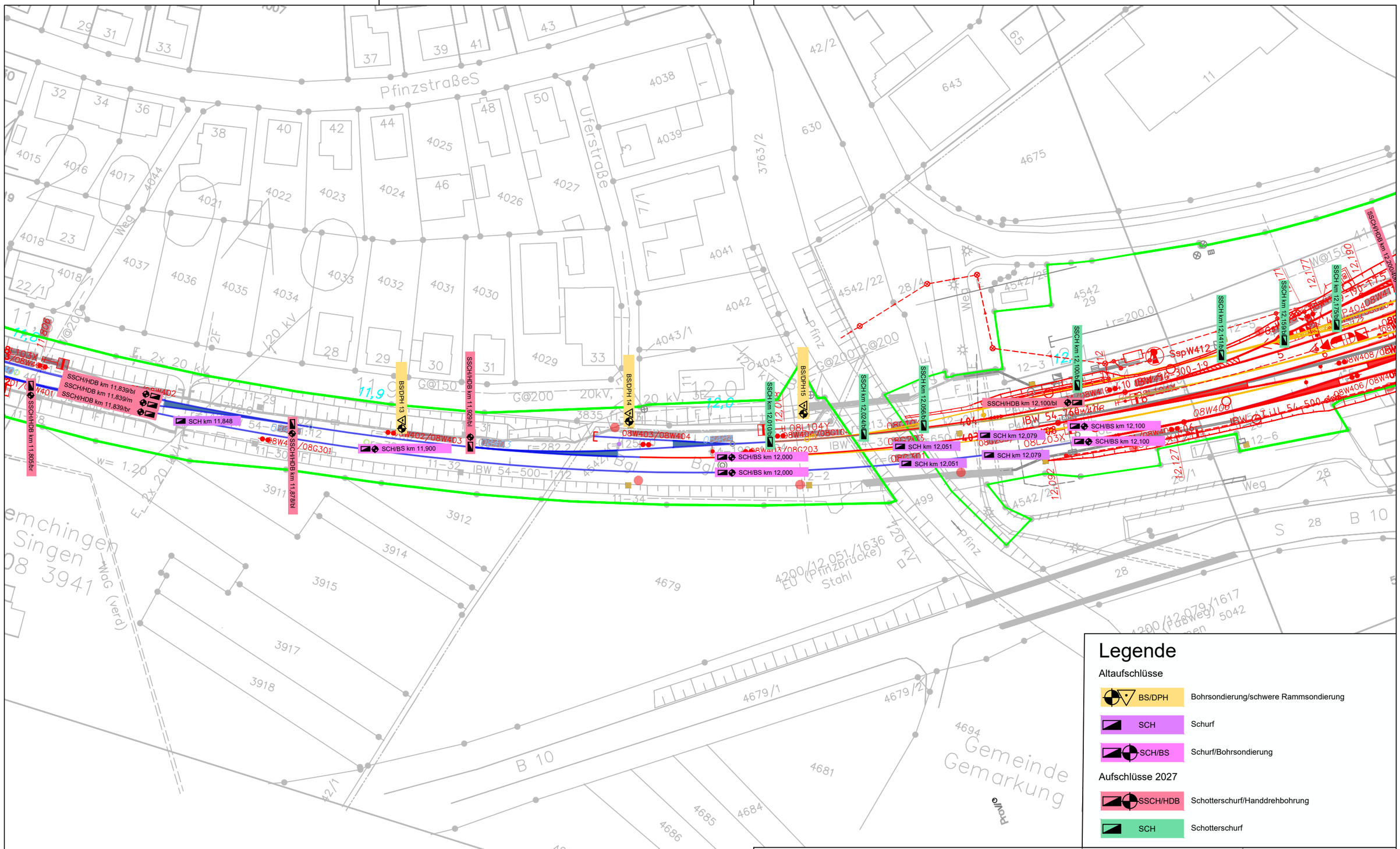

Legende

Altaufschlüsse

BS/DPH	Bohrsondierung/schwere Rammsondierung
SCH	Schurf
SCH/BS	Schurf/Bohrsondierung

Aufschlüsse 2027

SSCH/HDB	Schotterschurf/Handdrehbohrung
SCH	Schotterschurf

Projekt: Strecke 4200, TWL 740M
Wilferdingen-Singen
OLA, LST, Oberbau & KIB

Geotechnischer Bericht

IBES BAUGRUNDINSTITUT
IBES Baugrundinstitut
Freiberg GmbH
Waisenhausstraße 10
09599 Freiberg
www.ibes-freiberg.de

Lageplan der Aufschlüsse

Maßstab:	1 : 1000	Proj.-Nr.:	70-26-084
Gezeichnet:	Rahn	Anl.-Nr.:	1.2.27
Geprüft:	Bretscheider	Datum:	21.08.2026